

# BIENVENIDO A UN MUNDO QUE HABLA ESPAÑOL

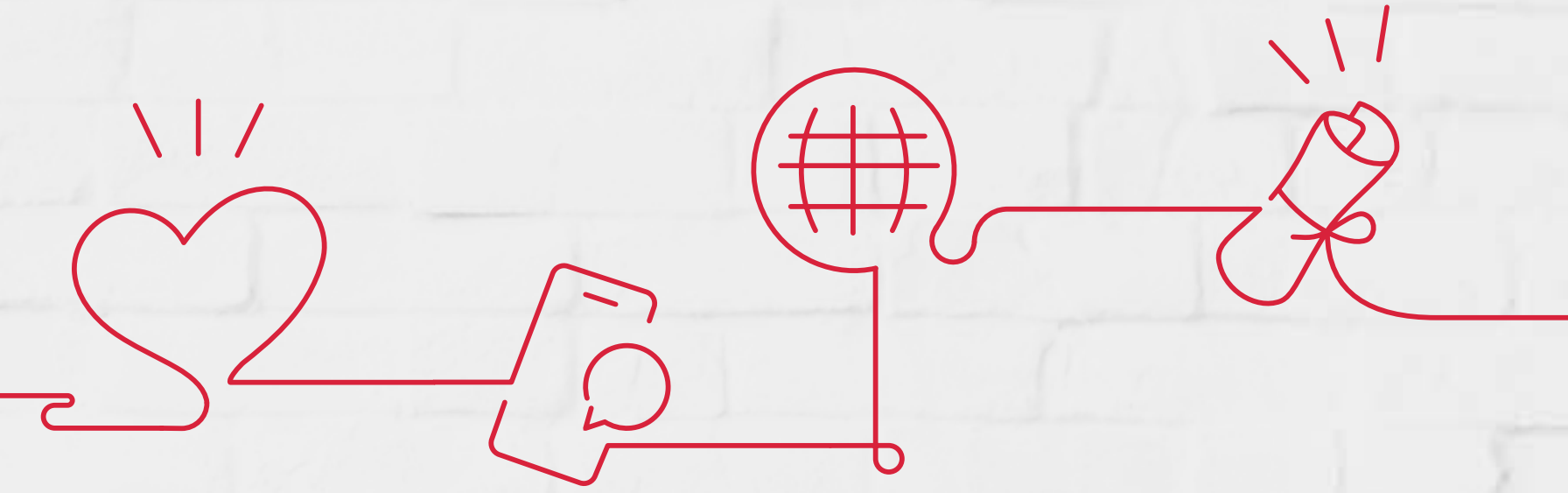

SERVICIO  
INTERNACIONAL  
DE EVALUACIÓN  
DE LA LENGUA  
ESPAÑOLA

Creado y desarrollado por:



Gestionado por:

Telefónica EDUCACIÓN DIGITAL



# EL MUNDO HABLA ESPAÑOL

EL ESPAÑOL ES UN **IDIOMA ESENCIAL,**  
**VIVO Y EN CONTINUO CRECIMIENTO**  
EN LOS ÁMBITOS POLÍTICO, SOCIAL, ECONÓMICO  
Y CULTURAL A NIVEL INTERNACIONAL.



# EL MUNDO HABLA ESPAÑOL



Es la 2ª lengua más hablada en el mundo.

\* Datos extraídos de Instituto Cervantes (Informe 2015), *El español: una lengua viva*.



# EL MUNDO HABLA ESPAÑOL

En la actualidad

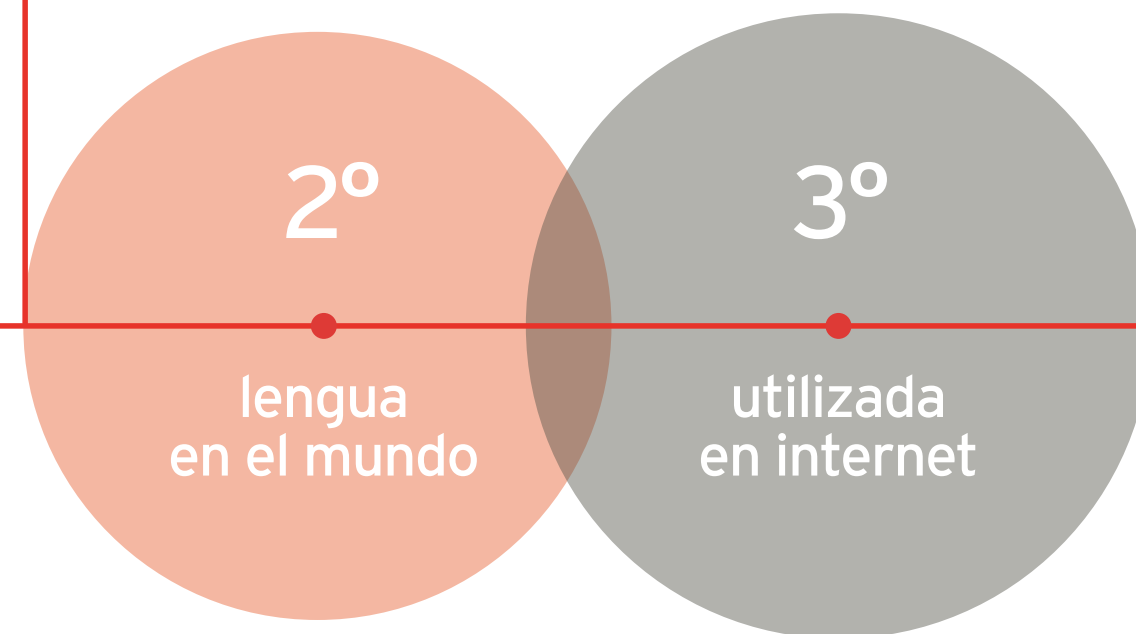

Es la 3ª lengua más utilizada en internet

\* Datos extraídos de Instituto Cervantes (Informe 2015), *El español: una lengua viva*.



# EL MUNDO HABLA ESPAÑOL

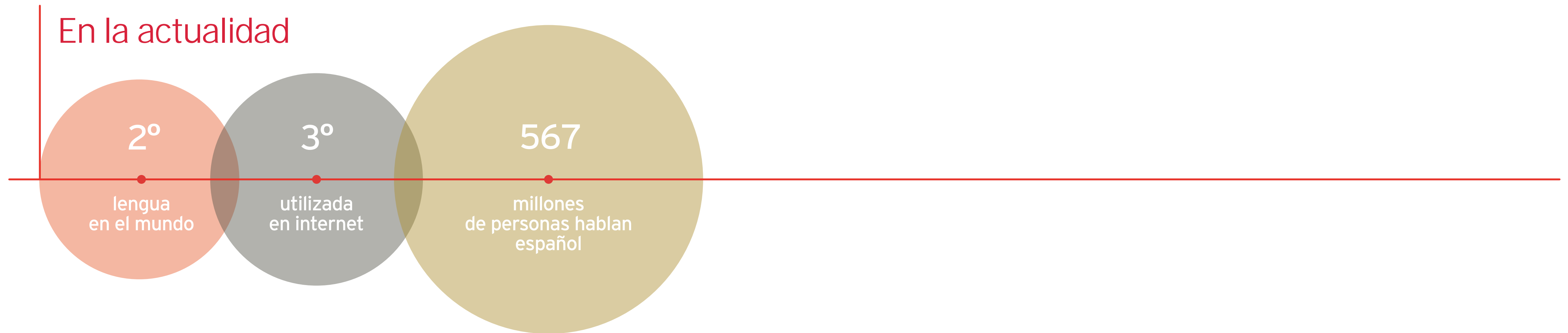

**De esos 567 millones de hispanohablantes, 470 millones tienen el español como lengua materna.**

\* Datos extraídos de Instituto Cervantes (Informe 2015), *El español: una lengua viva*.



# EL MUNDO HABLA ESPAÑOL

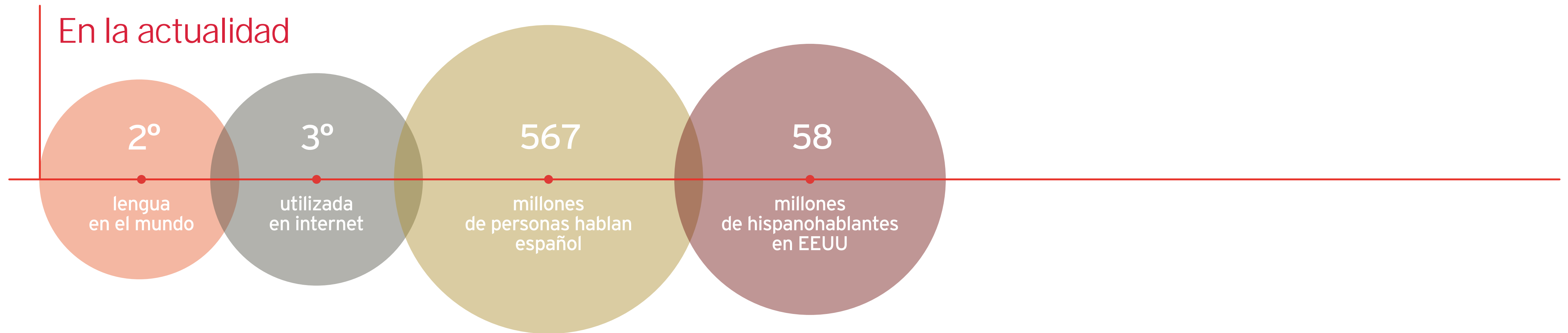

**El español es con diferencia el idioma más estudiado en los niveles de enseñanza en Estados Unidos.**

\* Datos extraídos de Instituto Cervantes (Informe 2015), *El español: una lengua viva*.



# EL MUNDO HABLA ESPAÑOL

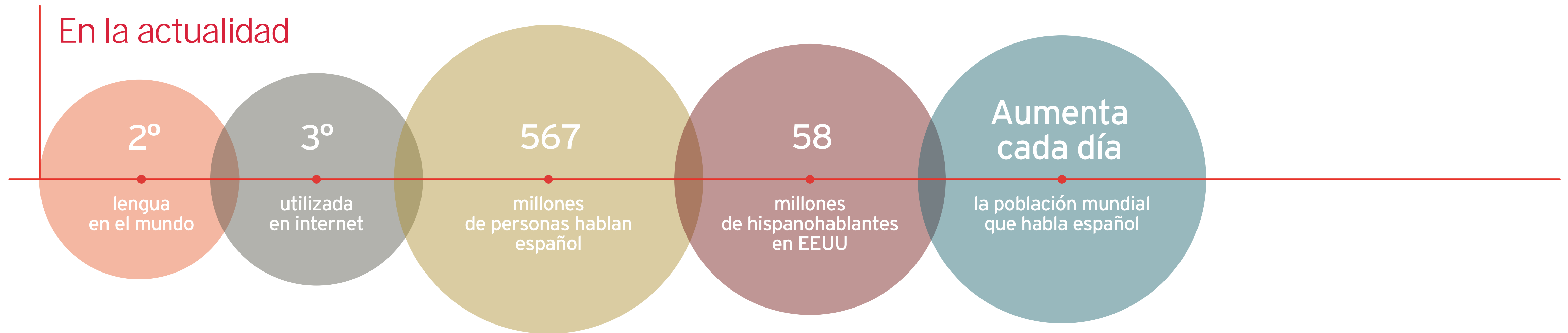

**Por razones culturales, económicas y demográficas, cada día es mayor el porcentaje de la población mundial que habla español, mientras la proporción de hablantes de chino e inglés descende.**

\* Datos extraídos de Instituto Cervantes (Informe 2015), *El español: una lengua viva*.



# EL MUNDO HABLA ESPAÑOL

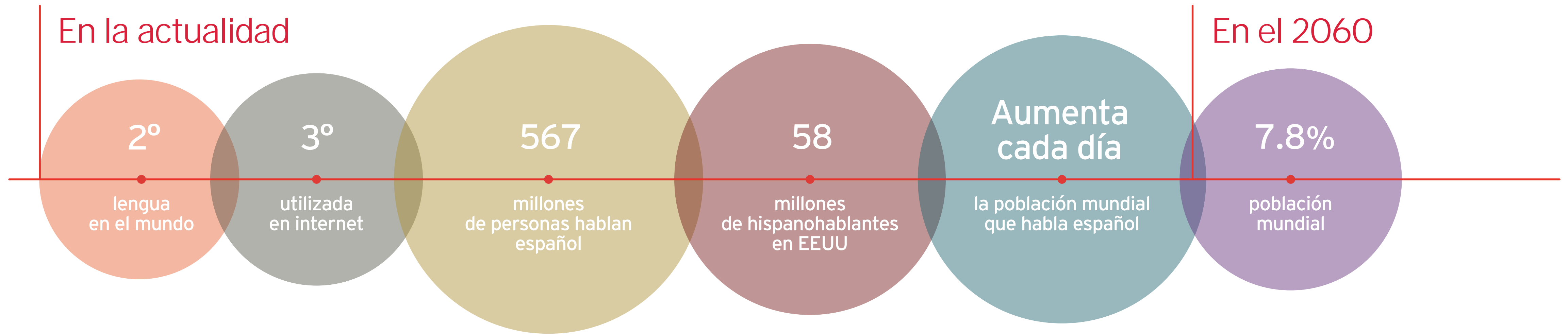

**Los hablantes nativos de español serán el 7.8% de la población mundial.**

\* Datos extraídos de Instituto Cervantes (Informe 2015), *El español: una lengua viva*.





# EL MUNDO HABLA ESPAÑOL

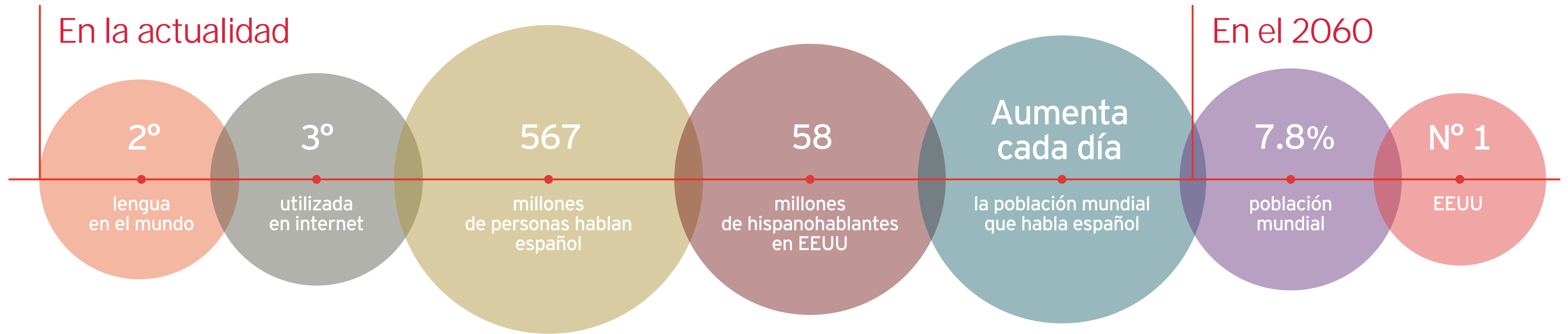

**En 2060 Estados Unidos será el primer país hispanohablante del mundo.**

\* Datos extraídos de Instituto Cervantes (Informe 2015), *El español: una lengua viva*.



# QUÉ ES SIELE

## Servicio Internacional de Evaluación de la Lengua Española

Es el sistema más **completo, versátil y prestigioso** para **evaluar y certificar** el dominio del idioma español.

SIELE certifica el grado de competencia en la lengua española a través de **cuatro pruebas**:

-  **COMPRENSIÓN DE LECTURA**
-  **COMPRENSIÓN AUDITIVA**
-  **EXPRESIÓN E INTERACCIÓN ESCRITAS**
-  **EXPRESIÓN E INTERACCIÓN ORALES**

Y toma como referencia los niveles establecidos por el *Marco Común Europeo de Referencia para las Lenguas* (MCER).



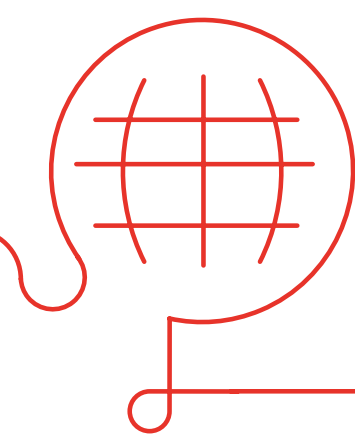

# SIELE

## EN 3 CLAVES

- Es el **primer certificado digital con reconocimiento internacional que acredita el dominio del español** desde una **perspectiva panhispánica**, que refuerza su **validez a nivel mundial** y da cuenta de la riqueza de un idioma tan vivo y diverso como el español.
- La **fiabilidad** de los exámenes SIELE está garantizada por la experiencia de cuatro de las más prestigiosas instituciones culturales y académicas: el **Instituto Cervantes**, la **Universidad Nacional Autónoma de México**, la **Universidad de Salamanca** y la **Universidad de Buenos Aires**.
- La gestión, ejecución y calificación de los exámenes se realiza por **medios tecnológicos**, lo que significa **sencillez, comodidad y rapidez** en todo el proceso de certificación. Desde **siele.org**, los candidatos seleccionan la modalidad, el lugar y la fecha del examen, y tras su realización obtienen su certificado o informe desde el propio sitio web y en un plazo máximo de tres semanas.



# QUÉ APORTA SIELE

SIELE acredita las competencias en el idioma para que personas, instituciones y empresas consigan sus objetivos en un mundo que habla español.

SIELE APORTA VALOR





# CANDIDATOS

- > Certificado clave para sus trayectorias formativas y profesionales.
- > Reconocimiento internacional rápido de obtener (resultados en tres semanas).
- > Inscripción online sencilla y flexible.





# UNIVERSIDADES

- > Herramienta única que garantiza el nivel de español requerido en los programas formativos.
- > Aumento de las tasas de empleabilidad de sus estudiantes, al existir cada vez más empresas que reconocen el certificado SIELE.
- > Oportunidad de formar parte de una alianza de alcance global.





## EMPRESAS

- > Reducir costes y plazos, simplificando los procesos de selección que requieran la valoración del nivel de español.
- > Segmentar perfiles profesionales con capacidades lingüísticas diferentes dependiendo del tipo de tarea y trabajo.
- > Para empresas orientadas a la formación, posibilidad de ampliar el negocio de cursos y programas especializados de preparación para los exámenes SIELE.





## CENTROS DE EXAMEN

- > Oportunidad para la innovación tecnológica.
- > Ampliación del negocio dada la creciente demanda de personas interesadas en certificar su nivel de español.
- > Asociar la imagen del centro de examen con el prestigio de SIELE y las instituciones que lo avalan.







# EL EXAMEN

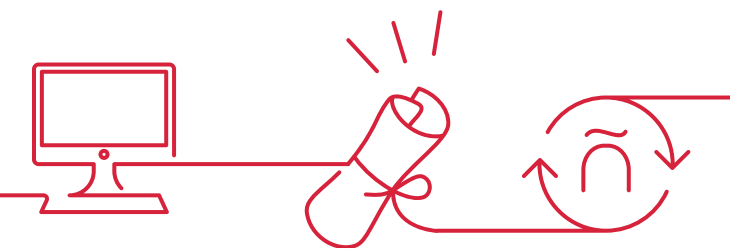



# SIELE GLOBAL

EL EXAMEN MÁS COMPLETO  
PARA CERTIFICAR EL DOMINIO  
DEL IDIOMA ESPAÑOL

Un **único examen multinivel** que permite obtener el certificado SIELE, un documento que incluye una puntuación de 0 a 1000, resultado de la suma de la puntuación en cada una de las cuatro pruebas, y relacionada con los niveles del *Marco Común Europeo de Referencia para las Lenguas* (MCER).





## COMPRESIÓN DE LECTURA



**5** tareas  
con un total de 38 preguntas.

Preguntas formuladas con textos que  
deben ser respondidas mediante la  
selección de opciones correctas.

Duración:  **60** minutos.

Calificación automática. 

Puntuación máxima: **250** puntos.



# SIELE GLOBAL



## COMPRENSIÓN DE LECTURA



**5** tareas  
con un total de 38 preguntas.

Preguntas formuladas con textos que deben ser respondidas mediante la selección de opciones correctas.

Duración:  **60** minutos.

Calificación automática. 

Puntuación máxima: **250** puntos.



## COMPRENSIÓN AUDITIVA



**6** tareas  
con un total de 38 preguntas.

Preguntas formuladas de forma locutada y respondidas mediante la selección de las opciones correctas.

Duración:  **55** minutos.

Calificación automática. 

Puntuación máxima: **250** puntos.





## COMPRENSIÓN DE LECTURA



**5** tareas con un total de 38 preguntas.

Preguntas formuladas con textos que deben ser respondidas mediante la selección de opciones correctas.

Duración:  **60** minutos.

Calificación automática. 

Puntuación máxima: **250** puntos.



## COMPRENSIÓN AUDITIVA



**6** tareas con un total de 38 preguntas.

Preguntas formuladas de forma locutada y respondidas mediante la selección de las opciones correctas.

Duración:  **55** minutos.

Calificación automática. 

Puntuación máxima: **250** puntos.



## EXPRESIÓN E INTERACCIÓN ESCRITAS



**2** tareas.

Preguntas formuladas mediante textos y respondidas de forma escrita.

Duración:  **50** minutos.

Calificación manual por parte de expertos lingüistas de SIELE. 

Puntuación máxima: **250** puntos.





## COMPRENSIÓN DE LECTURA



## COMPRENSIÓN AUDITIVA



## EXPRESIÓN E INTERACCIÓN ESCRITAS

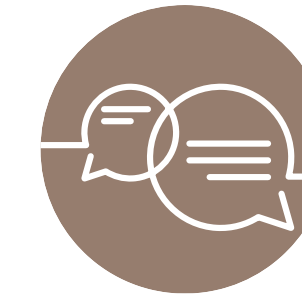

## EXPRESIÓN E INTERACCIÓN ORALES

**5** tareas  
con un total de 38 preguntas.

Preguntas formuladas con textos que deben ser respondidas mediante la selección de opciones correctas.

Duración:  **60** minutos.

Calificación automática. 

Puntuación máxima: **250** puntos.

**6** tareas  
con un total de 38 preguntas.

Preguntas formuladas de forma locutada y respondidas mediante la selección de las opciones correctas.

Duración:  **55** minutos.

Calificación automática. 

Puntuación máxima: **250** puntos.

**2** tareas.

Preguntas formuladas mediante textos y respondidas de forma escrita.

Duración:  **50** minutos.

Calificación manual por parte de expertos lingüistas de SIELE. 

Puntuación máxima: **250** puntos.

**5** tareas.

Preguntas formuladas mediante texto o locución, y respondidas de forma oral mediante un sistema de grabación.

Duración:  **15** minutos.



Calificación manual por parte de expertos lingüistas de SIELE. 

Puntuación máxima: **250** puntos.



# MODALIDADES INDEPENDIENTES

Además del SIELE Global, existen otras cuatro modalidades de examen que combinan las distintas pruebas.

S1	S2	S3	S4
			
<b>COMPRESIÓN DE LECTURA</b> <b>COMPRESIÓN AUDITIVA</b>	<b>COMPRESIÓN DE LECTURA</b> <b>EXPRESIÓN E INTERACCIÓN ESCRITAS</b>	<b>COMPRESIÓN AUDITIVA</b> <b>EXPRESIÓN E INTERACCIÓN ORALES</b>	<b>EXPRESIÓN E INTERACCIÓN ORALES</b>
Informe que acredita internacionalmente el nivel de <b>comprensión</b> del idioma español.	Informe que acredita internacionalmente el nivel de <b>lectoescritura</b> del idioma español.	Informe que acredita internacionalmente el nivel de <b>comprensión y expresión</b> oral en español.	Informe que acredita internacionalmente el nivel de <b>expresión oral</b> en español.
Duración del examen:  +  minutos	Duración del examen:  +  minutos	Duración del examen:  +  minutos	Duración del examen:  minutos
Puntuación del examen: <b>500 puntos</b> (250 + 250)	Puntuación del examen: <b>500 puntos</b> (250 + 250)	Puntuación del examen: <b>500 puntos</b> (250 + 250)	Puntuación del examen: <b>250 puntos</b>
Calificación automática (Respuesta cerrada)	Calificación automática + Calificador SIELE	Calificación automática + Calificador SIELE	Calificador SIELE (Respuesta abierta)

Las puntuaciones obtenidas se relacionan con los niveles del MCER.



# NUESTROS PÚBLICOS

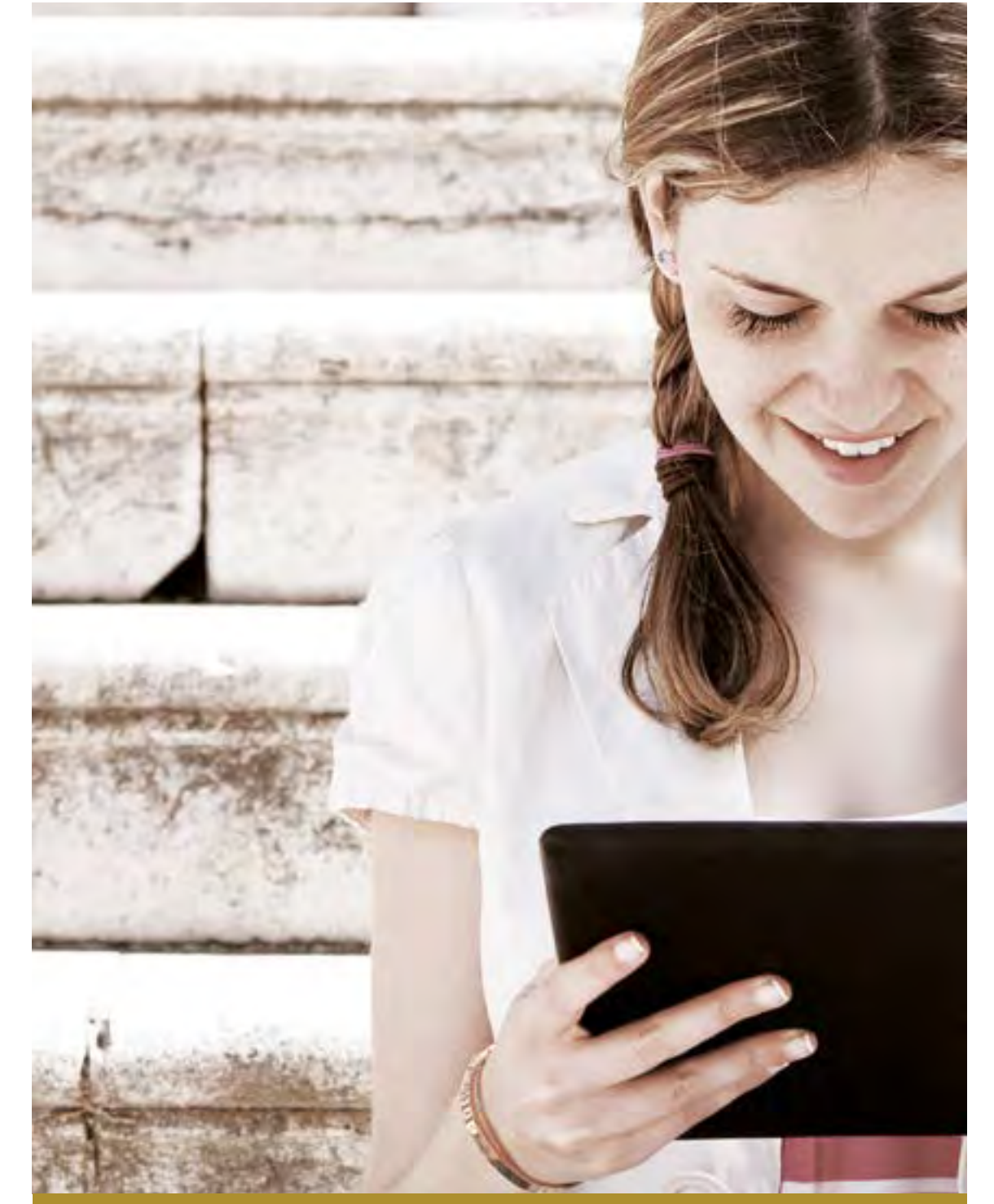
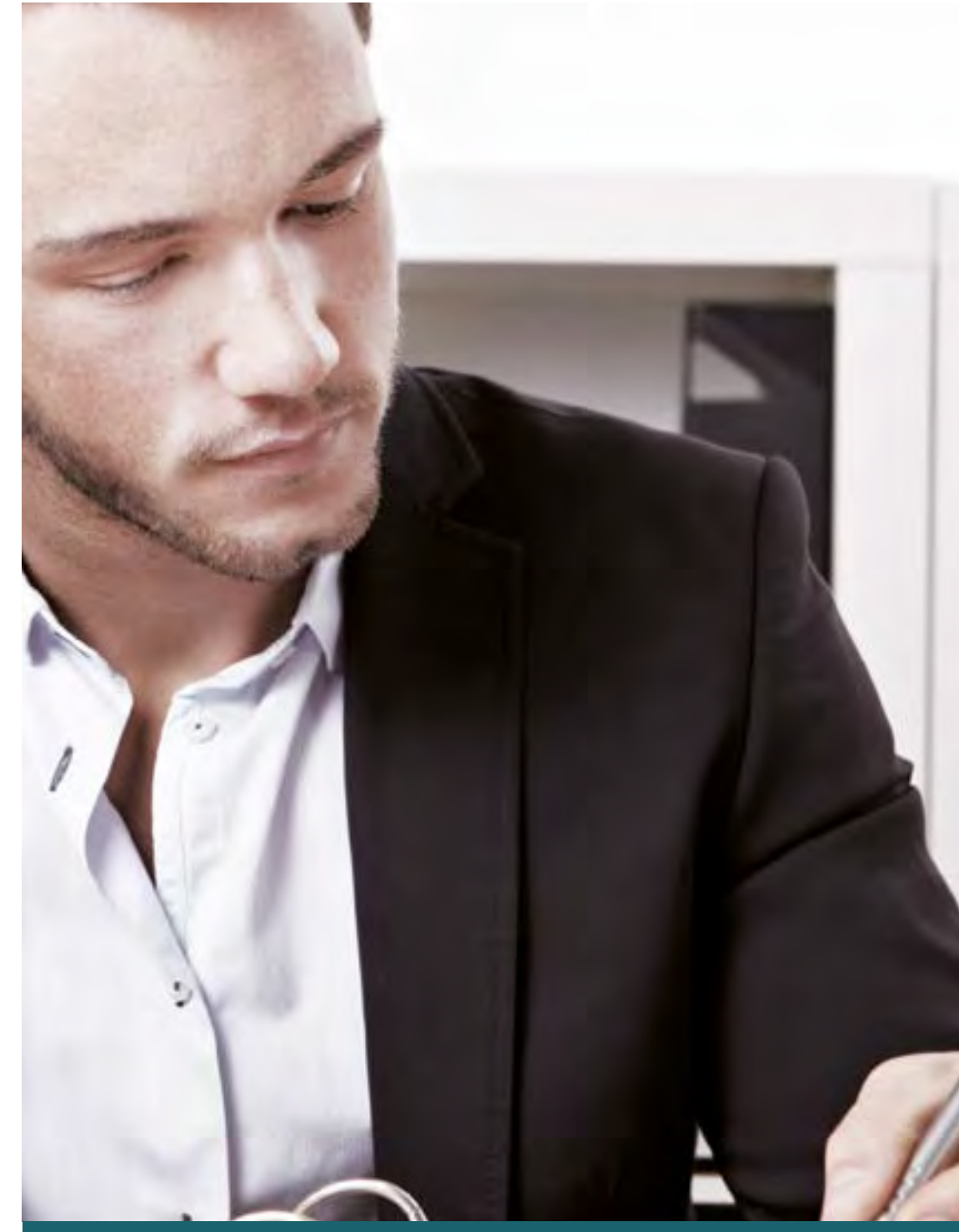





## CANDIDATOS



# UN CERTIFICADO QUE ABRE PUERTAS A NIVEL GLOBAL.

**El certificado SIELE es una ventaja competitiva para alcanzar objetivos académicos y profesionales en un entorno global.**

Con SIELE, los candidatos **proyectan su perfil internacionalmente** y lo fortalecen de cara a la **admisión en planes formativos de universidades y procesos de selección en empresas.**

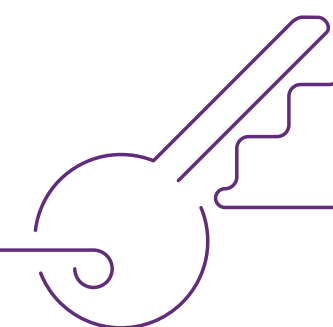



## CANDIDATOS



# SIELE ES FIABILIDAD Y PRESTIGIO

- > Los exámenes están elaborados por el **Instituto Cervantes**, la **Universidad Nacional Autónoma de México**, la **Universidad de Salamanca** y la **Universidad de Buenos Aires**. Más de 35 Instituciones Asociadas iberoamericanas están implicadas activamente en SIELE, aportando fiabilidad, validez y confianza.
- > La administración de los exámenes sigue un riguroso protocolo para garantizar la calidad del proceso.
- > Los contenidos de los exámenes y los mecanismos de calificación son permanentemente supervisados a nivel técnico y académico.

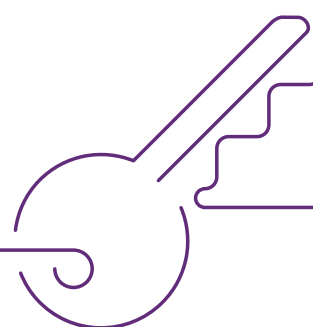



## CANDIDATOS



# SIELE ES ADAPTABLE Y FLEXIBLE

- > Es el candidato quien selecciona el lugar, la fecha y la modalidad de examen.
- > El contenido de los exámenes considera las variedades lingüísticas del español y los contextos culturales de la actualidad.

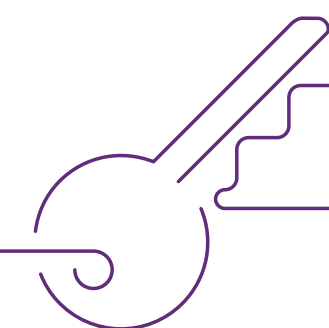



# CANDIDATOS



## SIELE ES DIGITAL, SENCILLO Y RÁPIDO

- > La inscripción es online desde **siele.org**.
- > Los certificados e informes pueden descargarse directamente desde la web, obteniendo un código de verificación para presentar en procesos de empresas y universidades de todo el mundo.
- > Identifica en un único examen el grado de conocimiento para los niveles A1, A2, B1, B2 y C1.

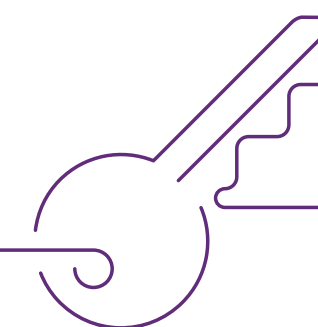

# UNIVERSIDADES



ÚNASE AL PROYECTO CULTURAL  
PANHISPÁNICO MÁS IMPORTANTE  
EN LA ACTUALIDAD.

## ALIANZAS PARA UN PROYECTO DE EXCELENCIA.

Integrar SIELE en los procesos de admisión significa formar parte de un proyecto de excelencia con alcance global. Y el objetivo es doble:

- > Futuros estudiantes con las competencias lingüísticas necesarias.
- > Un aumento del índice de empleabilidad de los titulados.

Permite conectar los planes formativos de las Universidades e instituciones con las necesidades de capital humano de las empresas.

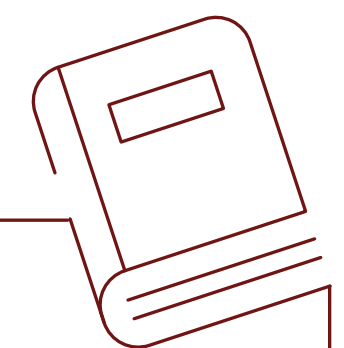

# UNIVERSIDADES



## SIELE ES PRESTIGIO

- > Es contribuir a un proyecto internacional que cuida y fortalece la presencia del español en el mundo.
- > Es la fiabilidad de las instituciones titulares: el **Instituto Cervantes**, la **Universidad Nacional Autónoma de México**, la **Universidad de Salamanca** y la **Universidad de Buenos Aires**.
- > Es ser parte de una solución académica innovadora.

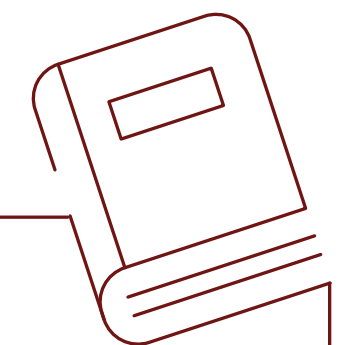

# UNIVERSIDADES



## SIELE ES EMPLEABILIDAD

- > Es la seguridad de que sus estudiantes tendrán mejores oportunidades profesionales.
- > Es validez internacional; sus certificados e informes se corresponden con los valores del *Marco Común Europeo de Referencia para las Lenguas* (MCER).
- > Es mejorar la marca de la Universidad al potenciar la empleabilidad de sus estudiantes.

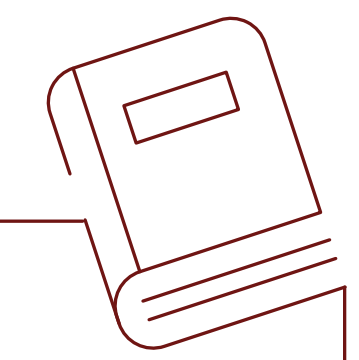

# UNIVERSIDADES



## SIELE ES GARANTÍA

- > Es la certeza de que los nuevos estudiantes poseen el nivel de español requerido.
- > Es simplificar el proceso de admisión, al ser una herramienta estándar en todo el mundo.
- > Es segmentación, ya que permite solicitar el nivel requerido en cada programa gracias a la puntuación obtenida en las modalidades de examen.

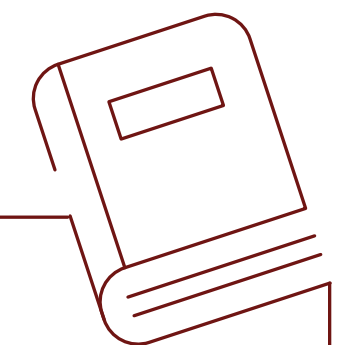



EMPRESAS



UNA HERRAMIENTA PARA LA  
FORMACIÓN Y SELECCIÓN  
DE LOS MEJORES PROFESIONALES.

## CAPITAL HUMANO PARA EL SIGLO XXI

SIELE ayuda a **generar equipos de trabajo especializados** y adaptados a los requerimientos de un **contexto global en el que se impone el español**, tanto en la comunicación como en la apertura de nuevos mercados. Incorporar SIELE como **referencia para los procesos de selección**, es incorporar una herramienta flexible y estandarizada **para simplificar y fortalecer** la construcción de sus cuadros profesionales.

Para **las empresas orientadas a la formación**, es una **oportunidad de negocio** con perspectivas de crecimiento y alcance internacional.





EMPRESAS



## SIELE PARA LA SELECCIÓN

- > La herramienta de referencia para la selección de perfiles con dominio del español. Simplifica el proceso y reduce sus costes.
- > Mayor eficacia y precisión para la selección al contar con exámenes específicos para las distintas capacidades lingüísticas que requiera cada posición.
- > Garantía de que la puntuación obtenida es adecuada al nivel del candidato: el certificado se renueva y los exámenes se actualizan.





EMPRESAS



## SIELE PARA LA ESPECIALIZACIÓN

- > Segmentación de perfiles profesionales a partir de las distintas competencias que mide SIELE, lo que aporta una información relevante para posiciones que requieren el dominio del español.
- > Los profesionales de la organización podrán realizar un examen SIELE para evaluar sus conocimientos y competencias.

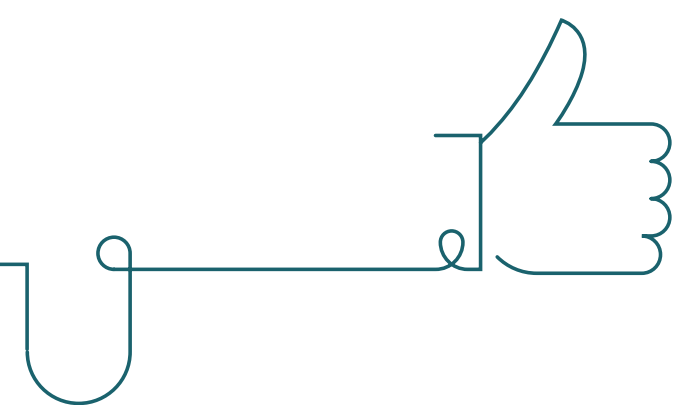



EMPRESAS



## SIELE PARA LA FORMACIÓN

- > Es una oportunidad de negocio para empresas y organizaciones dedicadas a la formación de profesionales.
- > Ofrecer cursos preparatorios para SIELE significa participar en un mercado que se extenderá con fuerza en los próximos años.





## CENTROS DE EXAMEN



UNA OPORTUNIDAD PARA  
POTENCIAR LA ACTIVIDAD Y LA  
PRESENCIA DE SU ORGANIZACIÓN.

## UNA RED DE PRESTIGIO E INNOVACIÓN

**Un centro de examen SIELE es un espacio y entidad con reconocimiento para gestionar y supervisar en sus instalaciones los exámenes SIELE.**

Para las entidades formativas o de educación, supone una clara **ampliación del impacto social y de negocio.**

Ser parte de SIELE es ser parte de una red impulsada por **IC**, la **UNAM**, la **USAL** y la **UBA**. Es una apuesta por la innovación en las estrategias de difusión y evaluación del idioma español.





## CENTROS DE EXAMEN



# SIELE AMPLÍA LA ACTIVIDAD Y EL ALCANCE DE LOS CENTROS

- > La oferta de exámenes SIELE atraerá a nuevos estudiantes al centro.
- > El centro percibe ingresos de SIELE cada vez que un candidato realiza un examen en sus instalaciones.





## CENTROS DE EXAMEN



# SIELE MEJORA LA MARCA Y LA NOTORIEDAD DE LOS CENTROS

- > Implica posicionarse como una entidad que apuesta por la innovación y la promoción del español a nivel internacional.
- > Añade valores como el prestigio y la calidad técnica y académica.
- > Consigue visibilidad y posibilita el trabajo en red al aparecer en los diferentes canales de comunicación SIELE.





## CENTROS DE EXAMEN



# ¿CÓMO SER CENTRO DE EXAMEN SIELE?

- > Existen tres criterios principales:
  - Prestigio de la entidad solicitante.
  - Garantía de buenas prácticas en la gestión.
  - Equipos técnicos y humanos necesarios para administrar los exámenes.
- > Solicítelo accediendo a **siele.org** y complete el formulario en la sección “centros de examen”.







## UN RESPALDO DE EXCELENCIA Y CONOCIMIENTO

### Instituciones a la altura del idioma español.

La excelencia de las instituciones que crean, impulsan y gestionan SIELE es la clave de su **fiabilidad a nivel académico y tecnológico**.

SIELE está promovido por el **Instituto Cervantes**, la **Universidad Nacional Autónoma de México**, la **Universidad de Salamanca** y la **Universidad de Buenos Aires**. El desarrollo de la plataforma tecnológica y su comercialización a nivel mundial están a cargo de **Telefónica Educación Digital**.

A estas organizaciones se suman las **Instituciones Asociadas**: un circuito cualificado de universidades iberoamericanas que colaboran en la investigación de la enseñanza del español, controlan la calidad del contenido de los exámenes y aportan una gran variedad de materiales didácticos.





# INSTITUTO CERVANTES

**Institución pública creada por España en 1991 para la promoción y la enseñanza de la lengua española y de las lenguas cooficiales.**

- > Presente en 90 ciudades de 43 países en los cinco continentes.
- > 60 bibliotecas con una colección bibliográfica de más de 1.300.000 volúmenes.
- > Más de 14.000 cursos impartidos en 2014-2015, y casi 5.000 actos culturales realizados en todo el mundo.





**UNAM**

# UNIVERSIDAD NACIONAL AUTÓNOMA DE MÉXICO

**Fue fundada en 1551 y es la universidad iberoamericana con más estudiantes matriculados. Tiene como propósito primordial formar profesionales relevantes para el país y el mundo, así como extender, con la mayor amplitud posible, los beneficios de la cultura.**

- > 342.542 alumnos en el ciclo 2014-2015.
- > 41 programas de postgrado, 37 programas de especialización y 116 carreras.
- > 198 convenios con instituciones internacionales.





## UNIVERSIDAD DE SALAMANCA

**La Universidad de Salamanca fue fundada en 1218. Es la segunda universidad española donde estudian más estudiantes de fuera de su distrito universitario.**

- > El 47% de los estudiantes de máster universitario y el 49% de los estudiantes de doctorado proceden de fuera de España.
- > Entre estos estudiantes extranjeros, destaca muy por encima del resto la procedencia iberoamericana.
- > Está considerada como una de las mejores universidades españolas en el estudio de lenguas modernas, en especial filología hispánica e inglesa.





**UBA**  
Universidad de Buenos Aires

## UNIVERSIDAD DE BUENOS AIRES

**La UBA es una Universidad pública fundada en 1821, y es considerada como uno de los centros de estudio más prestigiosos del continente.**

- > Cuenta con más de 300.000 estudiantes, 78 carreras de grado y 116 títulos derivados, además de varias carreras de postgrado, doctorado y postdoctorado.
- > Cerca del 30% de la investigación científica de Argentina se realiza en la UBA.
- > Cuatro de los cinco ganadores argentinos del Premio Nobel han sido estudiantes y profesores de esta universidad.



CRECENCIALES  
INSTITUCIONALES



INSTITUCIONES ASOCIADAS

*Telefónica* EDUCACIÓN DIGITAL

# TELEFÓNICA EDUCACIÓN DIGITAL

**Es la compañía del Grupo Telefónica especializada en soluciones de Formación online y Educación Digital. Cuenta con 500 profesionales en 5 países –España, Brasil, Colombia, Perú y Chile–, y más de 300 clientes distribuidos por Europa, Estados Unidos y Latinoamérica.**

En 15 años en el mercado ha aportado valor a más de 4 millones de estudiantes en diferentes plataformas tecnológicas.





# INSTITUCIONES ASOCIADAS

MÁS DE 75 INSTITUCIONES ASOCIADAS EN MÁS DE 20 PAÍSES DE IBEROAMÉRICA CON IMPLICACIÓN ACTIVA EN SIELE, QUE COLABORAN EN LA INVESTIGACIÓN DE LA ENSEÑANZA DEL ESPAÑOL, RESPALDAN LA CALIDAD DEL CONTENIDO Y APORTAN MATERIALES DIDÁCTICOS INNOVADORES.

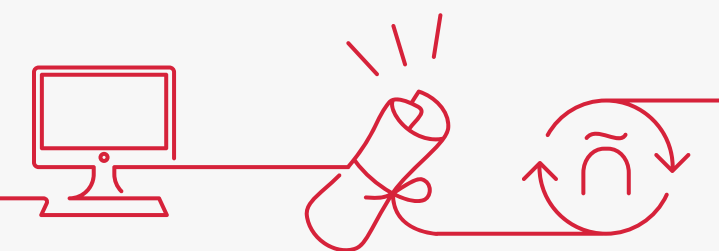

# INSTITUCIONES ASOCIADAS





# INSTITUCIONES ASOCIADAS



# INSTITUCIONES ASOCIADAS



# INSTITUCIONES ASOCIADAS



# INSTITUCIONES ASOCIADAS

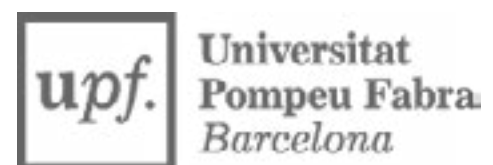

GRACIAS 



Creado y desarrollado por:



Gestionado por:

